Une action Gersoise

en lien avec

RESEAULUMENT EGALITE

Agir en faveur de l'Egalité dans le Gers

Réseaulument Égalité
Une charte pour agir dans le Gers
CHICHE !

Liberté . Egalité . Fraternité
RÉPUBLIQUE FRANÇAISE
PRÉFET DU GERS

académie Toulouse
MINISTÈRE DE L'ÉDUCATION NATIONALE
MINISTÈRE DE L'ENSEIGNEMENT SUPERIEUR ET DE LA RECHERCHE

RÉGION MIDI-PYRÉNÉES

égalité H=M=S TERRITOIRES D'EXCELLENCE

id3 association

LE PROJET

Concevoir un agenda scolaire
sur les différentes thématiques relatives à l'égalité F/G – F/H.
au travers d'une démarche de (trans)formation-action.

Agenda de l'Egalité 2014 - 2015

(conçu par les jeunes pour les jeunes)

Objectifs Généraux:

Faciliter la compréhension-déconstruction des stéréotypes qui définissent la place et le rôle des filles et des garçons, qui sont le ferment des inégalités de notre société.

Sensibiliser les jeunes et les équipes éducatives aux stéréotypes et agir en faveur de l'égalité F/G, F/H.

Transformer les représentations sociales dominantes qui justifient les inégalités entre les F. et les G.

Faire émerger une culture et des pratiques en faveur de l'égalité F/G.

Modifier les comportements relationnels entre jeunes.

Diffuser des messages de prévention.

Objectifs Opérationnels:

Concevoir et réaliser, au travers d'une démarche de (trans)formation-action, un agenda scolaire sur les différentes thématiques relatives à l'égalité F/G – F/H.

(conçu par les jeunes pour les jeunes)

Constituer des groupes-travail représentatifs de tous les jeunes en formation sur le département.

Impliquer les jeunes depuis l'amont jusqu'à l'aval de l'action.

Accompagner les jeunes dans la déconstruction-reconstruction des modèles surdéterminants les choix de vie personnelle et professionnelle.

Mobiliser et impliquer la communauté éducative, les parents et les structures dans le projet et dans l'action.

Réalisation de l'action :

Comment et quels contenus ?

Implication en fonction des besoins des structures signataires de « Réseaulument égalité ».

Portage

Au plan départemental : la correspondante départementale Egalité F/G, E.N.

Dans chaque établissement : les référents-es- égalité F/G, E.N.

Constitution de groupes de travail → ***choix d'un thème***

→ ***choix de supports***

Accompagnement sur le plan technique par l'imprimeur.

Accompagnement, animation, coordination : DDDFE et ID3.

Moyens :

Ressources valorisées:

Productions et contributions des jeunes, des équipes éducatives…

Interventions des structures et diverses associations

Contributions logistiques.

…/…

Des financements croisés sur 2013 et 2014:

Financements publics: 75 %

Financements privés : 25 %

DRDFE, Jeunesse et sports, FIPD, PDSR, Conseil Régional, Fonds assurance et de banque, MSA, CAF, Enveloppe parlementaire, Ministères, FSE, Conseil général, collectivités locales, entreprises, fondations…

Suivi, accompagnement, évaluation de l'action:

Groupe de pilotage :

La DDDFE, DASEN, Représentants établissements, Représentants des jeunes, Association Id3, Conseil régional, Conseil général, Fédérations des parents d'élèves....financeurs...

Son rôle : Veille au bon déroulement de l'action, soutien, aide.....
Évaluation chemin faisant l'impact

Comité de validation :

Préfet, Rectorat, DASEN, DFE, CR, CG, Fédérations parents élèves, autres financeurs.

son rôle : validation des contenus.

3 fois sur la durée de l'action : début, mi parcours, fin de parcours

Les perspectives…

Version lycées

2013 - 2014

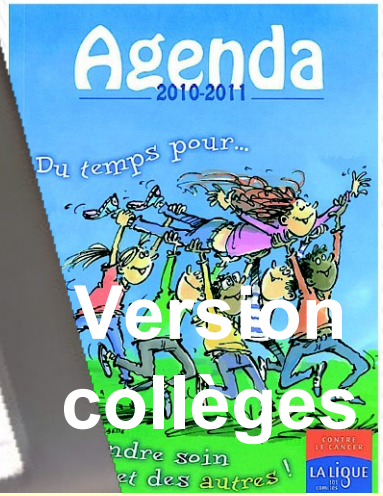

Version collèges

2014 - 2015

2015 - 2016

Version professionnels

Les contenus……

→ Des messages de prévention

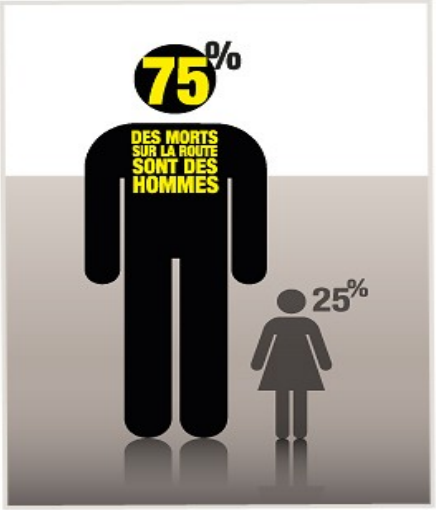

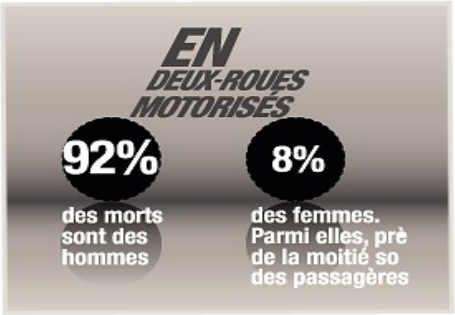

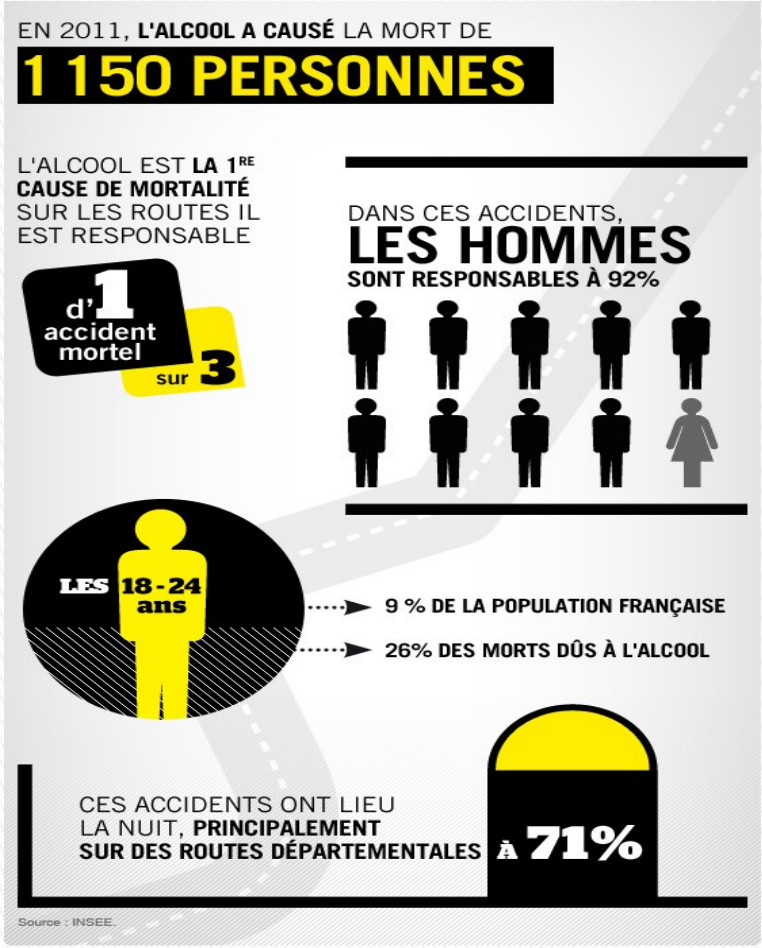

La contraception, la vie affective, le respect....

De l'histoire

Les portraits de femmes et d'hommes célèbres

Ces femmes qui ont osé !

Mais aussi d'hommes !

Patric Jean, féministe, et alors ?

Lucien Neuwirth :
le père de la pilule

Des données chiffrées.....

Seuls 3% des pères prennent un congé parental

Un homme passe en moyenne deux fois moins de temps par jour à faire le ménage qu'une femme

Aucune présidente de la République, de l'Assemblée ou du Sénat

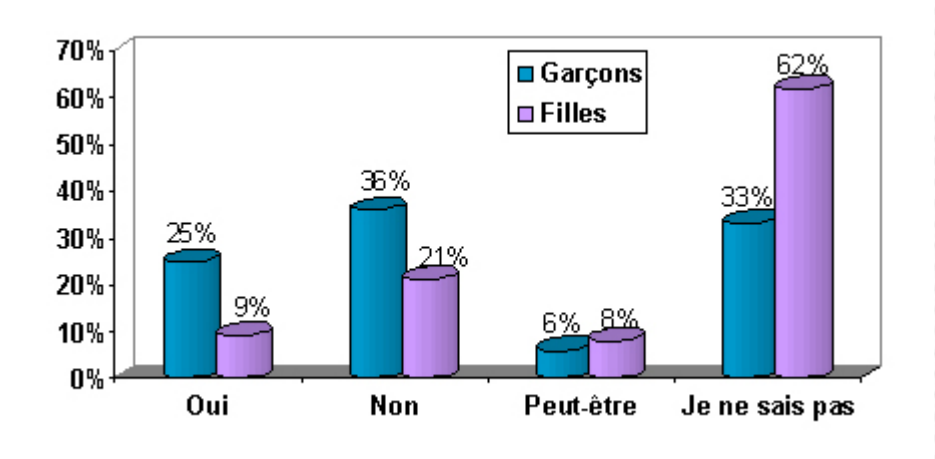

De la géographie, ...

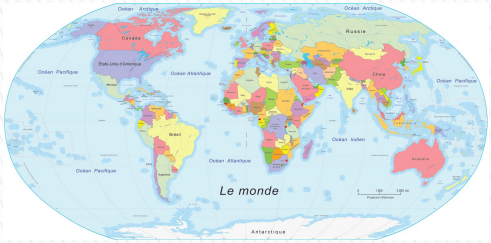

Les sciences, ...

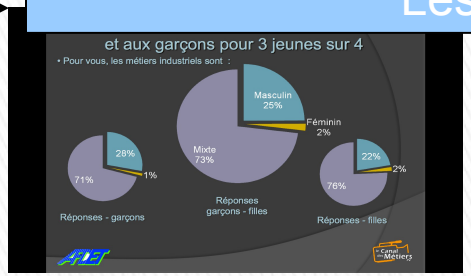

Les métiers, l'orientation, ...

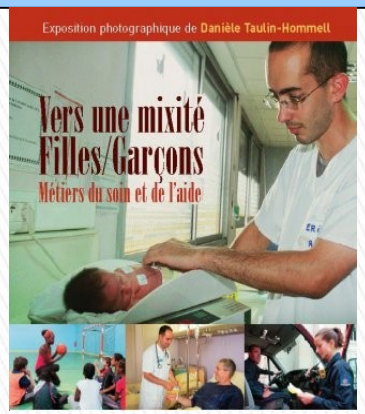

MON BOSS S'APPELLE NATHALIE, ET ALORS ?
CONCOURS
Ouvert à tous les élèves de 3e
CONJUGUEZ LES MÉTIERS DU BÂTIMENT AU FÉMININ !
PARTICIPER

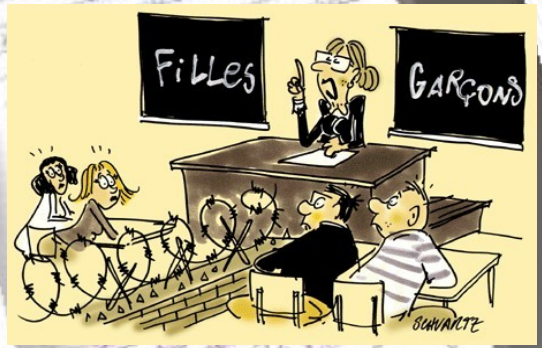
FILLES
GARÇONS
SCHWARTZ